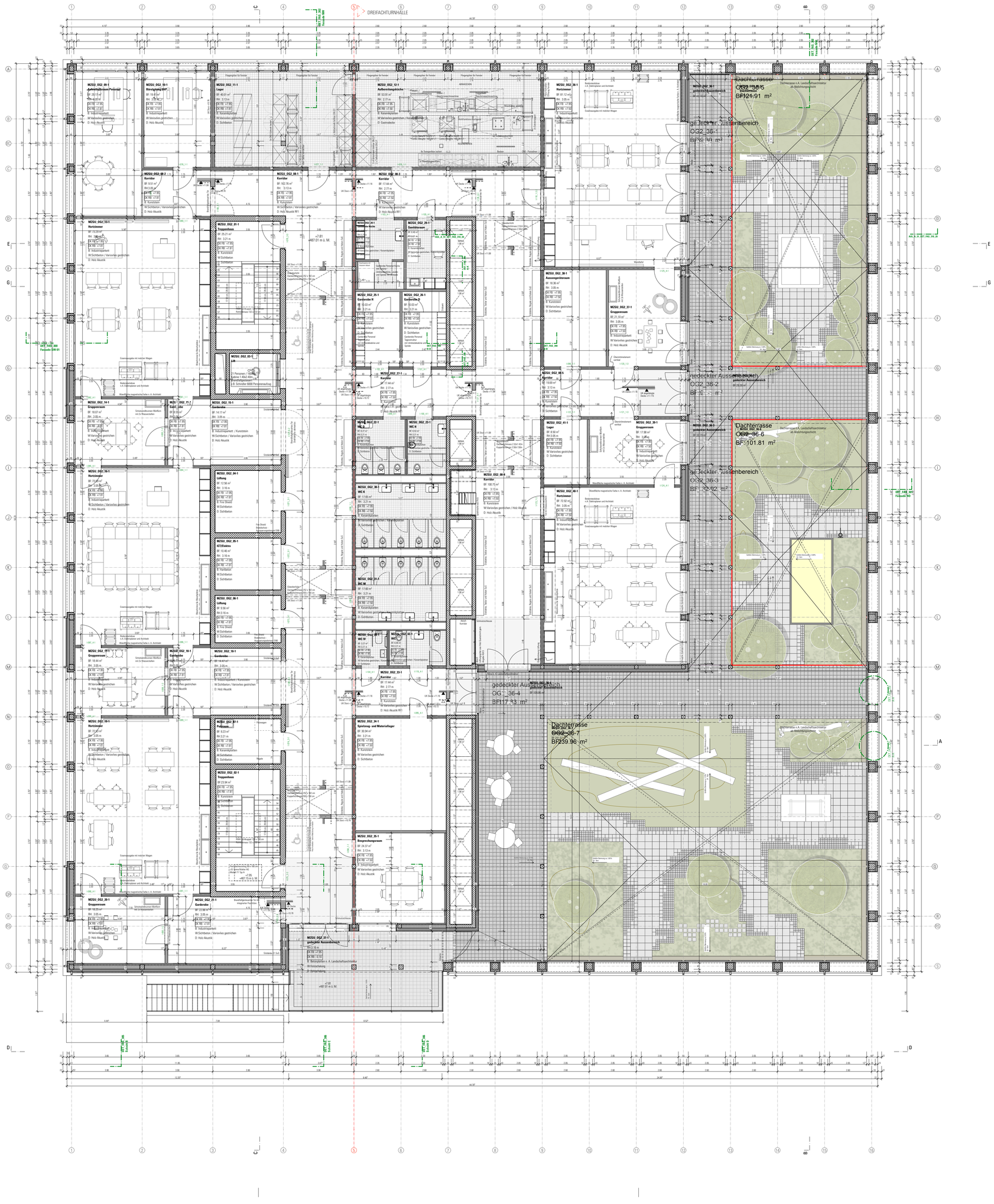

PLANLEGENDEN:

ALLE MASSE SIND ROHMASSE UND VOM UNTERNEHMER AM BAU ZU KONTROLLIEREN

	BETON	SW	SCHWELLENHÖHE	FB	FERTIG BODEN
	BACKSTEIN	BR	BRÜSTUNGSHÖHE	RB	ROH BODEN
	KALKSANDSTEIN	ST	STURZHÖHE	RD	ROH DECKE
	BETONFERTIGELEMENTE	OK	OBERKANT	UKD	UNTERKANT DECKE
	MÖRTEL, GIPS	UK	UNTERKANT	F.	FERTIG
	HOLZ	AK	AUSSERKANT	R.	ROH
	DÄMMSTOFFE				
	NATURSTEIN				
	SPERRSCHICHT	TÜR- UND FENSTERHÖHEN GEMESSEN AB OK FERTIG HÖHEREM BODEN, SCHWELLE, bzw.. FENSTERBANK BIS UK ROH STURZ.			

K	KURBEL	KS	KÜHLSCHRANK	BA	BODENABLAUF
M	MOTOR / ELEKTROANTRIEB	BO	BACKOFEN	NÜ	NOTÜBERLAUF
I	LEERROHR FÜR ELEKTROANTRIEB	KH	KOCHHERD	FS	FALLSTRANG
DK	DREHKIPP-FLÜGEL	MI	MIKROWELLE	PU	PUTZÖFFNUNG
		ST	STEAMER	KA	KANALISATIONSANSCHLUSS
KL	KLAPPLADEN	GS	GESCHIRRSPÜLER	DW	DACHWASSERLEITUNG
SL	SCHIEBELADEN	WM	WASCHMASCHINE	DIL	DILATATION
LAM	LAMELLENSTORENS	WT(TU)	WÄSCHETROCKNER (TUMBLER)	LS	LICHTSCHACHT
RAF	VERBUNDRAFFSTOREN	RL-WT	RAUMLUFT-WÄSCHETROCKNER		
SO	SONNESTOREN (MARKISE)	RAD	RADIATOR		
SB	SENKRECHTBESCHATTUNG (STOFF)	HTR	HANDTUCHRADIATOR		
BFB	BETONFENSTERBANK				
MFB	METALLFENSTERBANK				
BSW	BETON-/ ZEMENTSCHWELLE				
TS	TÜRSCHLIESSER	INST	INSTALLATIONSCHACHT	PT	PANZERTÜRE
EI30	BRANDSCHUTZTÜRE MIT ZULASSUNG	SAV	SANITÄRVERTEILUNG	PD	PANZERDECKEL
WLP	WASSERLÖSCHPOSTEN	BHV	BODENHEIZUNGSVERTEILUNG	NA	NOTAUSSTIEG
HFL	HANDFEUERLÖSCHER	ELV	ELEKTROVERTEILUNG	FR	FLUCHTRÖHRE
RWA	RAUCH- UND WÄRMEABZUG	KRL	KONTROLLIERTE RAUMLÜFTUNG	ÜV	ÜBERDRUCKVENTIL
NL	NOTLEUCHTE			VA	VENTILATIONSAGGREGAT
				TC	TROCKENKLOSETT

PLANREVISIONEN

Index	Datum	revidiert von	Änderungen
H00	29.04.26	cf	Prov. Werkpläne
H01	19.05.26	cf	Anpassung Fassade Dachterrasse

Änderungen Pendenzen

Bauherrschaft:	Gemeinde Langnau am Albis, Abteilung Liegenschaften Neue Dorfstrasse 14, 8135 Langnau am Albis	Tel. +41 44 713 55 40 info@langnau.ch
Generalunternehmer:	Frutiger AG Albulastrasse 47, 8048 Zürich	Tel. +41 58 226 83 00
Generalplaner / Gesamtleitung:	Luca Selva Architekten AG Viaduktstrasse 12-14, CH-4051 Basel	Tel. +41 61 280 78 00 mail@selva-arch.ch
Architekt:	Luca Selva Architekten AG Viaduktstrasse 12-14, CH-4051 Basel	Tel. +41 61 280 78 00 mail@selva-arch.ch
Bauingenieur:	Ulaga Weiss AG Hutgasse 1, 4001 Basel	Tel. +41 61 260 10 51
Haustechnikplaner:	Kalt+ Halbeisen Ingenieurbüro AG Aarauerstrasse 69, 5200 Brugg	Tel. +41 58 255 63 63
Elektroingenieur:	enerpeak electrical engineering Schützenstrasse 3, 8400 Winterthur	Tel. +41 58 477 89 80
Bauphysik:	Ehrsam Bauphysik AG Oberemattstrasse 35, 4133 Pratteln	Tel. +41 61 511 47 01
Brandschutzplanung:	Brandschutzwerkstatt GmbH St. Gallerstrasse 15, 9400 Rorschach	Tel. +41 77 493 84 22
Landschaftsarchitekt	Neuland ArchitekturLandschaft GmbH Buckhauserstrasse 34, 8048 Zürich	Tel. +41 43 322 07 03

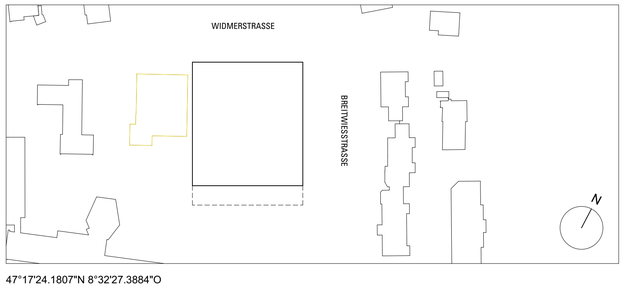

47°17'24.1807"N 8°32'27.3884"O
± 0.00 = 479.20

PROV. WERKPLÄNE

1-333 AUL

Schul- und Sportanlage Unterdorf
Widmerstrasse 4, Langnau am Albis

2.Obergeschoss

1:100

Architektenplan

Plannummer | Index:
AUL_A_51_GRU_113_OG2_100 | H01

Plangrösse:	841.0 x 694.0 cm
Datum | Gezeichnet:	13.02.2025 | cf
Revidiert | Gezeichnet:	19.05.26| cf